CITTA' DI BUSCA

CLASSIFICAZIONE ACUSTICA

DEL TERRITORIO COMUNALE

PROGETTO DEFINITIVO
ai sensi della L. 447/1995 e L.R. 52/2000

ASSETTO GENERALE
Scala 1:5000

tav. B

PROGETTISTA
Dott. Ing. Andrea Penna

File: CA_Busca.dwg Rev. 00 22 settembre 2006

QUADRO D'INSIEME

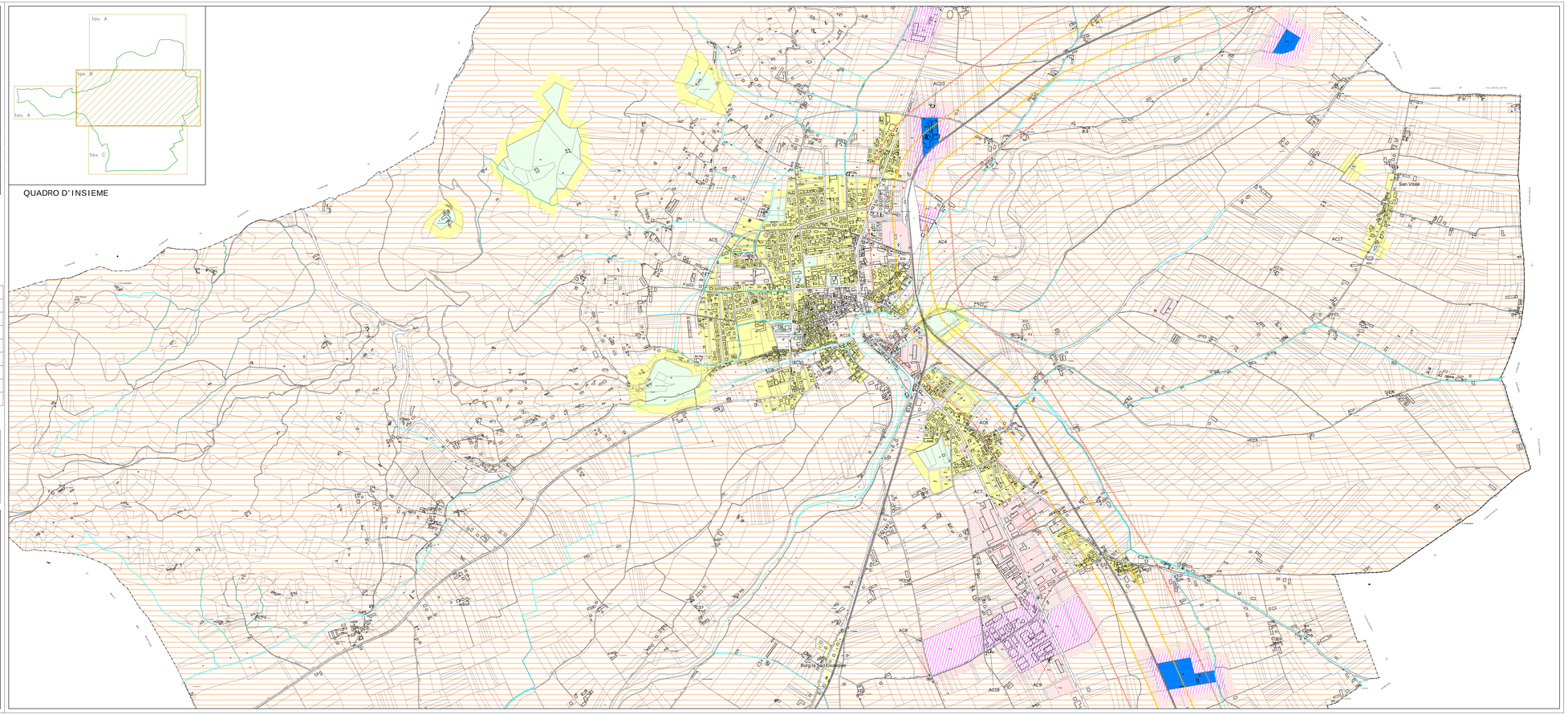

LEGENDA

- CLASSE I - aree particolarmente protette
- CLASSE II - aree ad uso prevalentemente residenziale
- CLASSE III - aree di tipo misto
- CLASSE IV - aree di intensa attività umana
- CLASSE V - aree prevalentemente industriali
- CLASSE VI - aree esclusivamente industriali
- Fascia di pertinenza della ferrovia: FASCIA A
- Fascia di pertinenza della ferrovia: FASCIA B
- AC n Accostamenti Critici

Valori limite delle sorgenti sonore secondo il D.P.C.M. 14-11-1997

Classe	valori limite assoluti di emissione Leq(dB A)		valori limite assoluti di immissione Leq(dB A)		valori di qualità Leq(dB A)	
	diurno (6.00-22.00)	notturno (22.00-6.00)	diurno (6.00-22.00)	notturno (22.00-6.00)	diurno (6.00-22.00)	notturno (22.00-6.00)
I	45	35	50	40	47	37
II	50	40	55	45	52	42
III	55	45	60	50	57	47
IV	60	50	65	55	62	52
V	65	55	70	60	67	57
VI	65	65	70	70	70	70

LEGENDA AMBITI AREE DI P.R.G.C. VIGENTE

	Aree P.E.S.C.
R1	Aree residenziale a carattere storico artistico documentario
R2	Aree residenziale a carattere documentario di risanamento ambientale
R3	Aree residenziale di recente edificazione
R4	Aree residenziale di completamento
R5	Aree residenziale di nuovo impianto
R6	Aree residenziale di progetto urbano
S1	Servizi Pubblici Istruzione
S2	Servizi Pubblici Verde Gioco Sport
S3	Servizi Pubblici Parcheggi
S4	Servizi Pubblici Interesse comune
S5	Servizi Pubblici per insediamenti produttivi e terziari
G	Aree per servizi ed impianti di interesse generale
F	Aree ferroviarie
H1	Aree agricole
H2	Aree agricole di riserva
P1	Aree artigianale e industriale esistente
P2	Aree artigianale e industriale di completamento
P3	Aree artigianale e industriale di nuovo impianto
I1	Aree inedificabile di pregio ambientale
I2	Aree inedificabile di rispetto
I3	Aree inedificabile di dissesto
pm	Poligono Militare